

AVENUE

AXMINSTER CONCEPT



AVENUE

AXMINSTER CONCEPT

E Avenue is made from a high performance and durable combination of 3-ply 80% British and New Zealand wool blended with 20% polyamide. This unique combination provides superior appearance retention and design definition.

With a standard 10 row construction in 5 designs and 1 uni (59063-406) and Class 33 Heavy Contract rating, the Avenue Concept will withstand use in busy hospitality and corporate environments.

Customs designs and custom uni colours are possible from 32 lm onwards. Up to 8 colours can be used, taken from the Axminster standard set of 16 colours or identified using RAL, NCS, Pantone, etc. colour schemes.

As Avenue is part of the Axminster Concept, the designs are also available as broadloom from 50 sqm onwards (also for custom designs).

F Avenue est tissé avec un fil 3-plis, une combinaison de 80% de laine pure d'origine britannique et Nouvelle-Zélande avec 20% polyamide. Le fil 3-plis assure une belle définition du dessin et la composition du fil garanti une qualité incroyablement durable et solide.

Avenue est disponible en Axminster 10 row en 5 dessins et 1 uni (59063-406). Cette qualité a obtenu le certificat d'utilisation classe 33 et est donc le tapis d'escalier/couloir parfait pour les zones à trafic intense. Si vous cherchez un tapis d'escalier/couloir résistant alors Avenue est exactement ce dont vous avez besoin.

Projets sur mesure sont possibles à partir de 32 ml. Choix de couleurs: 8 couleurs maximum. Sélection des couleurs à partir de 16 coloris standards Axminster, couleurs RAL, couleurs NCS, couleurs Pantone, ...

Comme Avenue fait parti de l'Axminster Concept, les dessins sont aussi disponible en moquettes à partir de 50 m² (ainsi pour les dessins personnels).

D Avenue wird mit 3-fach Garn aus einer Mischung von 80% Britischer und Neuseeland Wolle mit 20% antistatischem Polyamid gefertigt. Das 3-fach Garn steht Garant für ein extra feines Dessinbild und die Garnzusammen-stellung sorgt für einen besonders strapazierfähigen, starken Belag.

Avenue ist standard verfügbar in Axminster 10 Row Qualität in 5 Dessins und 1 Uni (59063-406). Diese Qualität hat Klasse 33 und kann daher ohne Bedenken in den höchst frequentierten Bereichen eingesetzt werden. Wenn Sie auf der Suche nach einem trendy und strapazierfähigen Läufer, dann ist Avenue das was Sie benötigen.

Entwürfe nach Mass sind möglich ab 32 Laufmetern. Farbwahl: max. 8 Farben. Farbangabe aus 16 Axminster Standardfarben, RAL Farben, NCS Farben, Pantone, usw.

Avenue gehört zur Produkt-Range Axminster Concept. Die Avenue Dessins sind daher auch als 400 cm breite Auslegeware ab 50 m² erhältlich (ebenfalls für die individuellen Dessins).

AVENUE

AXMINSTER CONCEPT

N Avenue wordt geweven met een 3-draads garen, een combinatie van 80% Britse & Nieuw-Zeelandse wol met 20% Polyamide. Het 3-draads garen staat voor extra definitie en een mooie aflijning van het dessin en de samenstelling van het garen zorgt ervoor dat het tapijt ongelooflijk slijtvast en sterk is.

Avenue is standaard beschikbaar in een Axminster 10 row kwaliteit in 5 dessins en 1 uni (59063-406). Deze kwaliteit behaalt het klasse 33 certificaat en kan dus zorgeloos in de meest druk belopen ruimtes ingezet worden. Als u op zoek bent naar een trendy en resistente (trap)loper dan is Avenue precies wat u nodig heeft.

Ontwerpen op maat is mogelijk met het Avenue Concept vanaf 32 lpm. Kleurkeuze: max. 8 kleuren. Kleuropgave uit: 16 Axminster standaard kleuren, RAL kleuren, NCS kleuren, Pantone kleuren, ...

Aangezien Avenue deel uitmaakt van het Axminster Concept, zijn de dessins ook beschikbaar als kamerbreed vanaf 50 m² (ook voor de gepersonaliseerde dessins)..

I Avenue è fatto da un filato a 3 capi (80% lana e 20% poliammide) estremamente resistente e duraturo. Questa combinazione unica garantisce un aspetto definito del disegno, che dura nel tempo senza sbiadire.

Con la sua costruzione extra-forte a 10 row e classe d'uso 33 (Heavy contract), la collezione Avenue Concept è studiata per uso in ambienti ad alto passaggio quali hotel e aziende.

La collezione Avenue può essere personalizzata nel disegno e nei colori già a partire dalla quantità minima di 32 metri lineari. Numero massimo di colori per disegno: 8. L'indicazione dei colori può essere fatta utilizzando i 16 colori standard di Lano Axminster oppure RAL, NCS, Pantone ...

La collezione di passatoie Avenue è parte del concetto Axminster, per cui i suoi disegni (anche quelli personalizzati) sono disponibili anche in versione moquette in h 400 cm a partire da un minimo d'ordine di 50 mq.

AXMINSTER STANDARD SET OF 16 COLOURS 16 COLORIS STANDARDS AXMINSTER 16 AXMINSTER STANDARDFARBEN
16 AXMINSTER STANDAARD KLEUREN 16 COLORI STANDARD DI LANO AXMINSTER





Avenue 59063-406

AVENUE 59063 uni

AXMINSTER CONCEPT



▲ Avenue **59063-406** 67 cm · 130 cm

- E** Avenue 59063 uni is available in 1 colour 406 (red) from stock. Custom uni colours are possible from 32 lm onwards. Colours can be taken from the Axminster standard set of 16 colours or identified using RAL, NCS, Pantone, etc. colour schemes.
- F** Avenue 59063 uni est disponible de stock en 1 couleur 406 (rouge). Des couleurs uni personnalisées sont possibles à partir de 32 ml. Sélection des couleurs à partir de 16 coloris standards Axminster, couleurs RAL, couleurs NCS, couleurs Pantone, ...
- D** Avenue 59063 Uni ist in 1 Farbe 406 (Rot) aus Vorrat lieferbar. Ihre Wunschfarben sind möglich ab 32 Laufmetern. Farbangabe aus 16 Axminster Standardfarben, RAL Farben, NCS Farben, Pantone, usw.
- N** Avenue 59063 uni is in 1 kleur 406 (rood) leverbaar uit stock. Gepersonaliseerde kleuren zijn mogelijk met het Avenue Concept vanaf 32 lpm. Kleuropgave uit: 16 Axminster standaard kleuren, RAL kleuren, NCS kleuren, Pantone kleuren, ...
- I** Avenue 59063 uni è disponibile a magazzino in 1 colore 406 (rosso). I colori personalizzati sono possibili da 32 metri lineari. L'indicazione dei colori può essere fatta utilizzando i 16 colori standard di Lano Axminster oppure RAL, NCS, Pantone ...



Avenue 59104-596

AVENUE 59104

AXMINSTER CONCEPT

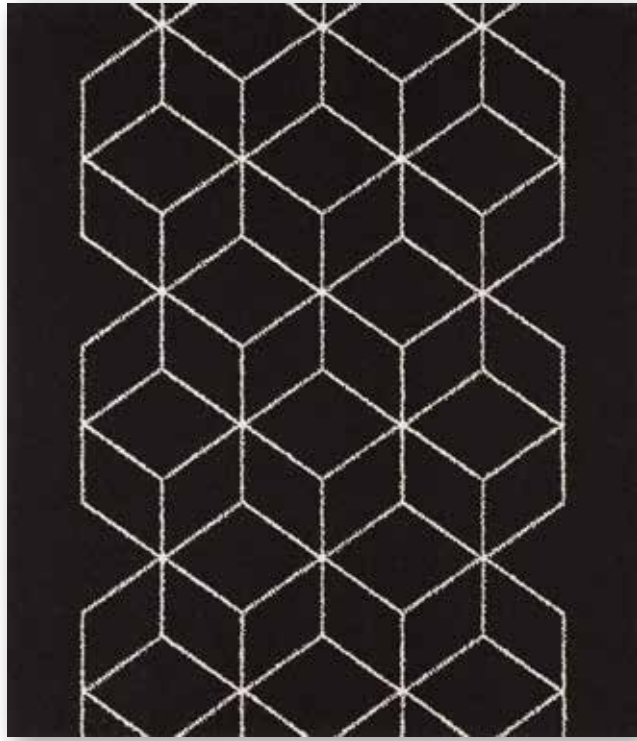

▲ Avenue **59104.588** 67 cm R: ↔ 17 cm x ↕ 27 cm
Bordure: ↔ 8 cm

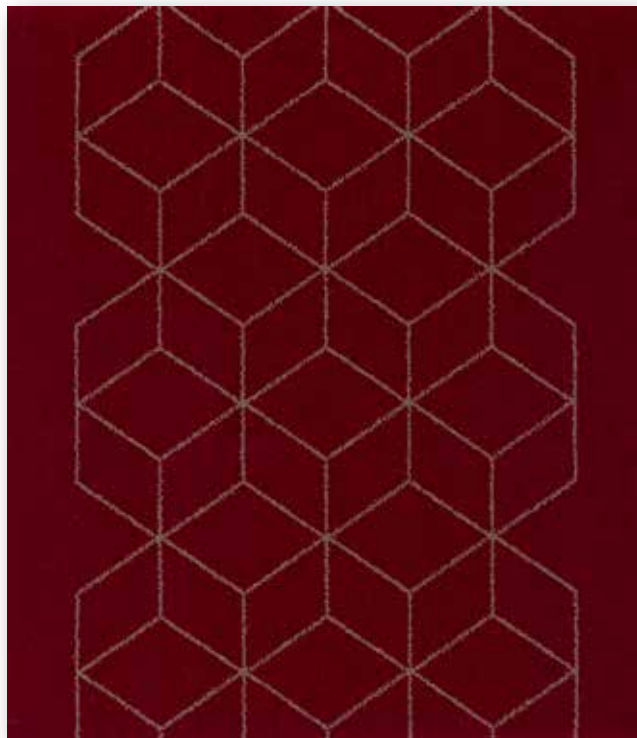

▲ Avenue **59104.596** 67 cm R: ↔ 17 cm x ↕ 27 cm
Bordure: ↔ 8 cm

AVENUE 59105

AXMINSTER CONCEPT

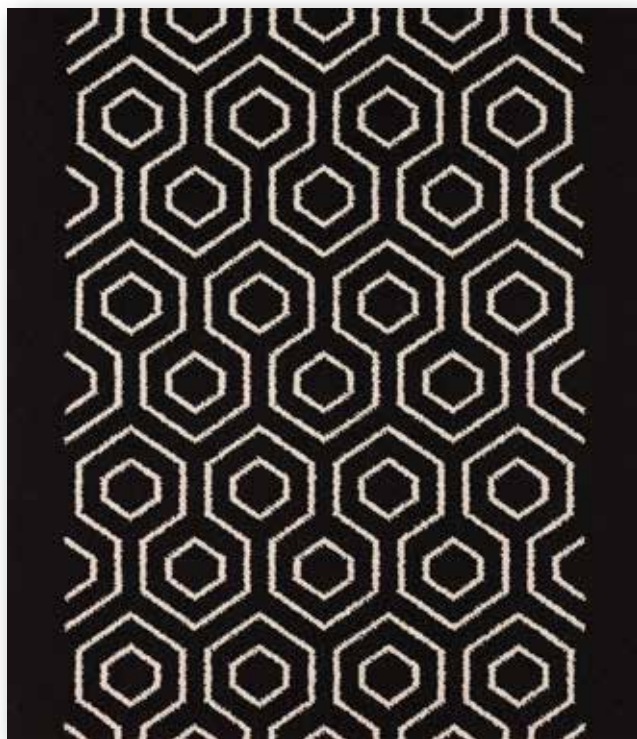

▲ Avenue **59105.588** 67 cm R: ↔ 13 cm x ↓ 19 cm
Bordure: ↔ 7 cm



▲ Avenue **59105.596** 67 cm R: ↔ 13 cm x ↓ 19 cm
Bordure: ↔ 7 cm



Avenue 59105-588





Avenue 59106-588

AVENUE 59106

AXMINSTER CONCEPT

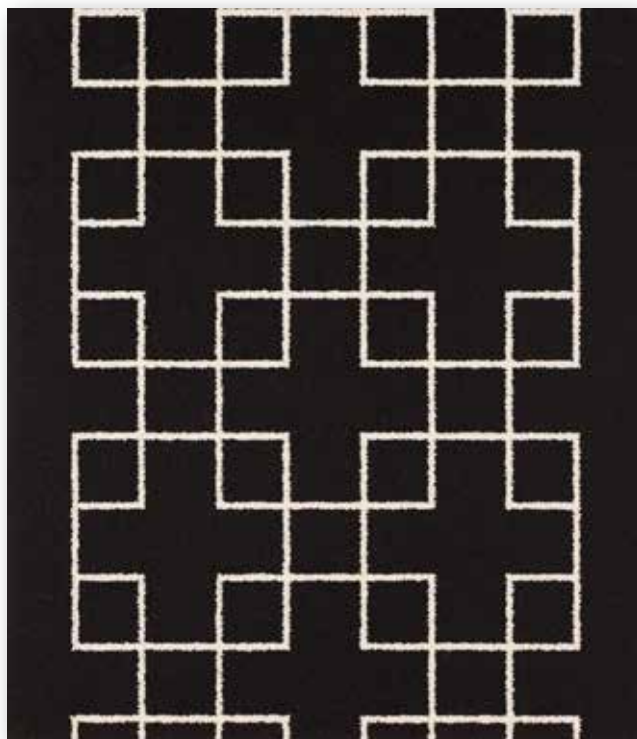

▲ Avenue **59106.588** 67 cm R: ↔ 30 cm x ↑ 29 cm
Bordure: ↔ 7 cm

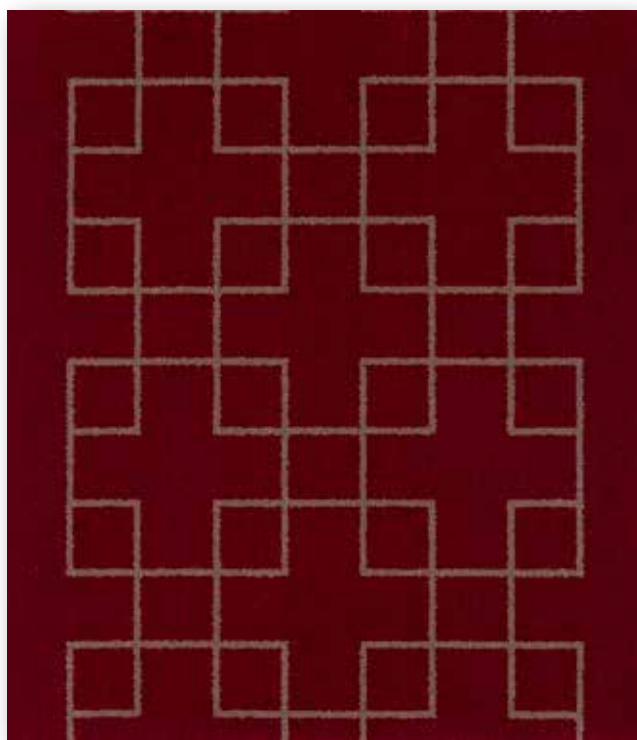

▲ Avenue **59106.596** 67 cm R: ↔ 30 cm x ↑ 29 cm
Bordure: ↔ 7 cm

AVENUE 59107

AXMINSTER CONCEPT



▲ Avenue **59107.588** 67 cm R: ↔ 9 cm x ↓ 5 cm
Bordure: ↔ 10 cm

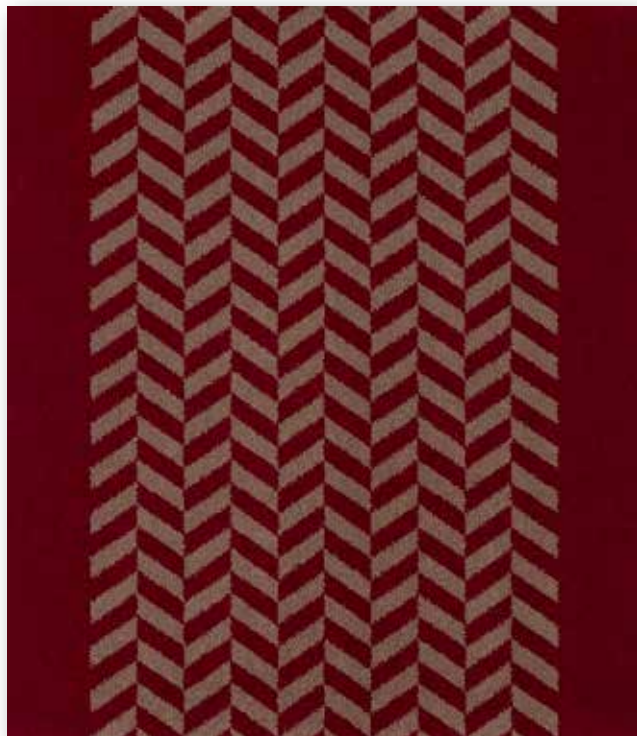

▲ Avenue **59107.596** 67 cm R: ↔ 9 cm x ↓ 5 cm
Bordure: ↔ 10 cm



Avenue 59107-596



Avenue 59108-588

AVENUE 59108

AXMINSTER CONCEPT

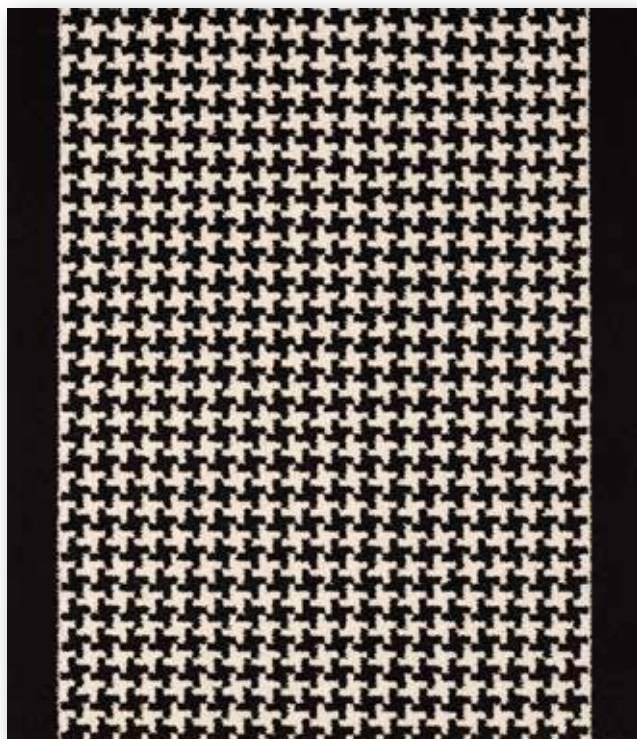

▲ Avenue **59108.588** 67 cm R: ↔ 3 cm x ↓ 3 cm
Bordure: ↔ 7 cm



▲ Avenue **59108.596** 67 cm R: ↔ 3 cm x ↓ 3 cm
Bordure: ↔ 7 cm

AVENUE bespoke designs

AXMINSTER CONCEPT



▲ Avenue **AD093539**
R: ↔ 67 cm x ↓ 114 cm



▲ Avenue **AD093529**
R: ↔ 67 cm x ↓ 140 cm

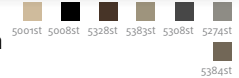

▲ Avenue **AD093533**
R: ↔ 67 cm x ↓ 105 cm

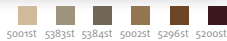

▲ Avenue **AD093532**
R: ↔ 67 cm x ↓ 90 cm



AVENUE bespoke designs

AXMINSTER CONCEPT



▲ Avenue **AD093530**
 R: ↔ 67 cm x ↓ 51 cm

| | | | | | |
|--|--|--|--|--|--|
| | | | | | |
| | | | | | |



▲ Avenue **AD093536**
 R: ↔ 67 cm x ↓ 224 cm

| | | | | | |
|--|--|--|--|--|--|
| | | | | | |
|--|--|--|--|--|--|



▲ Avenue **AD093535**
 R: ↔ 67 cm x ↓ 62 cm

| | | | | | |
|--|--|--|--|--|--|
| | | | | | |
|--|--|--|--|--|--|



▲ Avenue **AD093525**
 R: ↔ 67 cm x ↓ 136 cm

| | | | | |
|--|--|--|--|--|
| | | | | |
|--|--|--|--|--|

AVENUE bespoke designs

AXMINSTER CONCEPT



▲ Avenue **AD093527**
 R: ↔ 67 cm x ↓ 104 cm

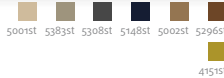

▲ Avenue **AD093528**
 R: ↔ 67 cm x ↓ 79 cm

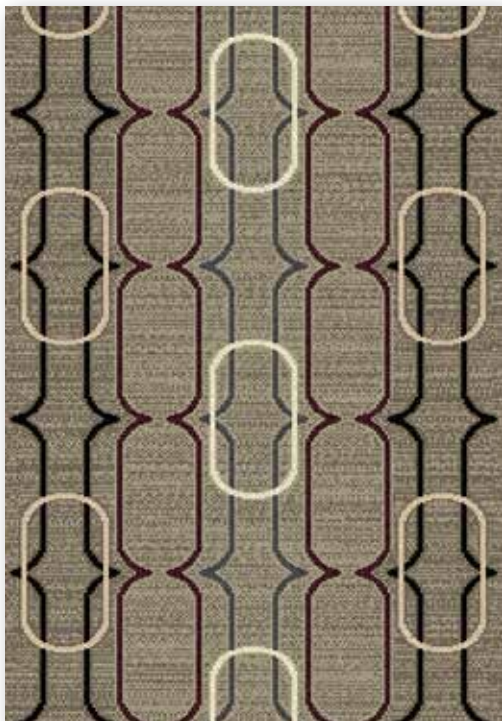
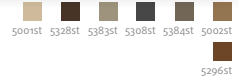

▲ Avenue **AD093531**
 R: ↔ 67 cm x ↓ 84 cm

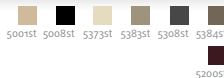

▲ Avenue **AD093181**
 R: ↔ 100 cm x ↓ 102 cm



AVENUE bespoke designs

AXMINSTER CONCEPT



▲ Avenue **AD018870**
R: ↔ 17 cm x ↓ 32 cm



▲ Avenue **AD092544**
R: ↔ 120 cm x ↓ 76 cm

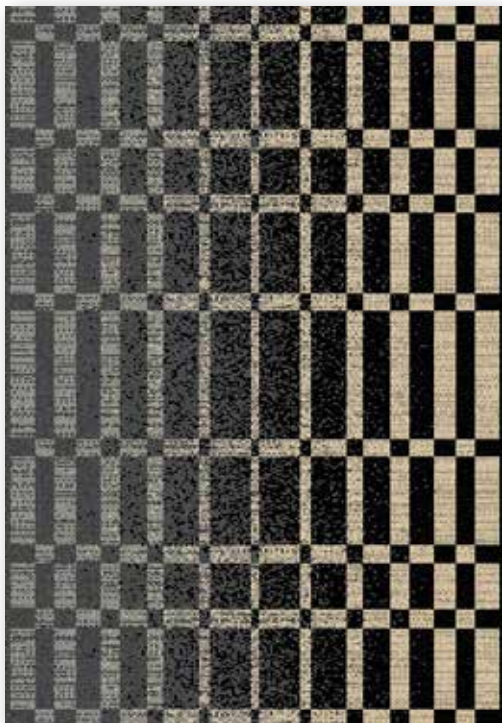

▲ Avenue **AD093537**
R: ↔ 67 cm x ↓ 57 cm

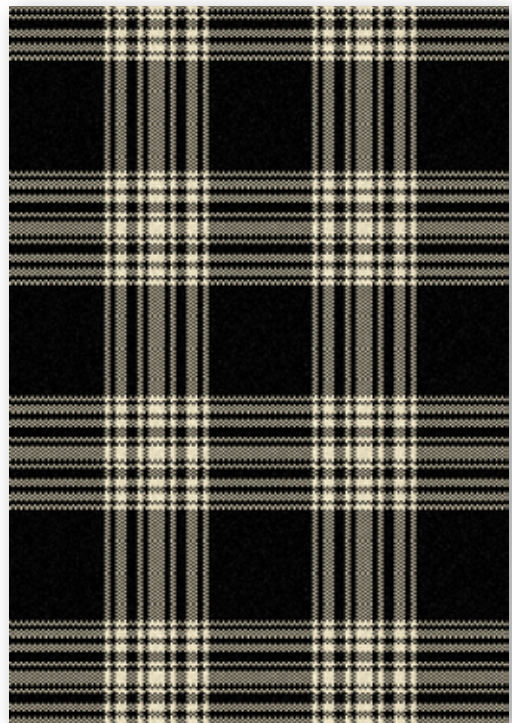

▲ Avenue **AD017635**
R: ↔ 66 cm x ↓ 28 cm



AVENUE bespoke designs

AXMINSTER CONCEPT

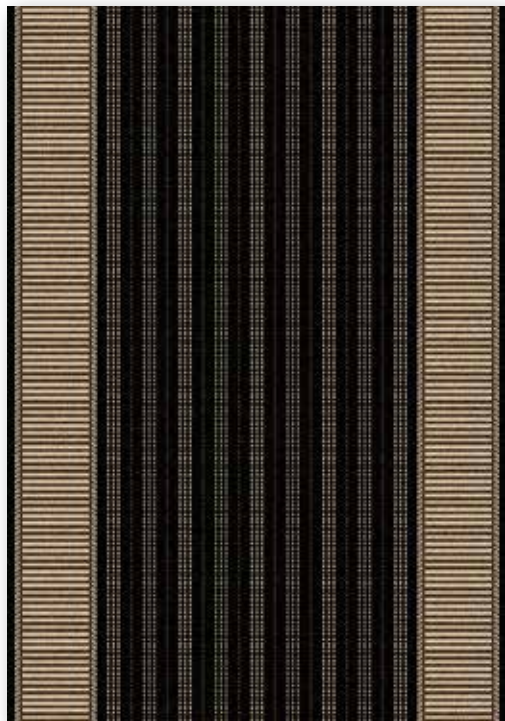

▲ Avenue **AD015791**
R: ↔ 70.7 cm x ↓ 54.8 cm



▲ Avenue **AD017629**
R: ↔ 66 cm x ↓ 18 cm



▲ Avenue **AD017772**
R: ↔ 66 cm x ↓ 9 cm



▲ Avenue **AD018127**
R: ↔ 66 cm x ↓ 117 cm



AVENUE

bespoke designs

AXMINSTER CONCEPT



▲ Avenue **AD017632**
R: ↔ 66 cm x ↓ 100 cm



▲ Avenue **AD001357**
R: ↔ 66 cm x ↓ 66 cm



▲ Avenue **AD001358**
R: ↔ 66 cm x ↓ 29 cm



▲ Avenue **AD017626**
R: ↔ 66 cm x ↓ 200 cm



AVENUE bespoke designs

AXMINSTER CONCEPT



▲ Avenue **AD017769**
R: ↔ 66 cm x ↓ 120 cm



▲ Avenue **AD019053**
R: ↔ 133 cm x ↓ 49 cm

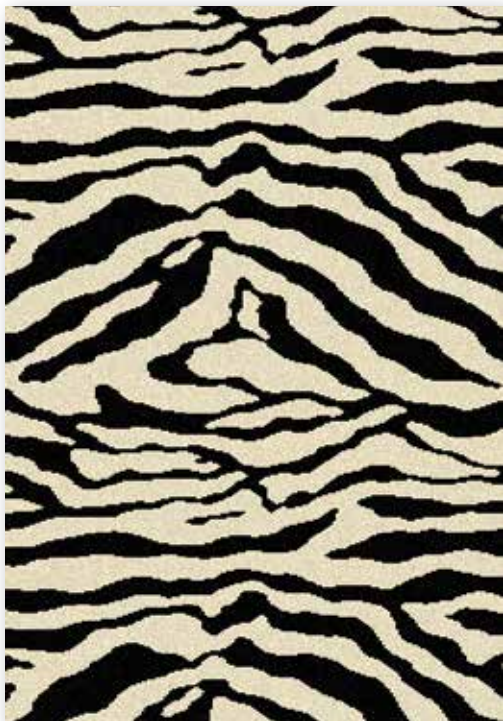
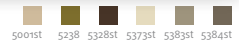

▲ Avenue **AD017766**
R: ↔ 66 cm x ↓ 62 cm



▲ Avenue **AD019049**
R: ↔ 133 cm x ↓ 800 cm

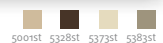

AVENUE bespoke designs

AXMINSTER CONCEPT



▲ Avenue **AD018085**
R: ↔ 120 cm x ↓ 208 cm

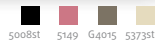

▲ Avenue **AD019044**
R: ↔ 133 cm x ↓ 280 cm

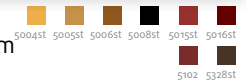

▲ Avenue **AD016895**
R: ↔ 110 cm x ↓ 100 cm

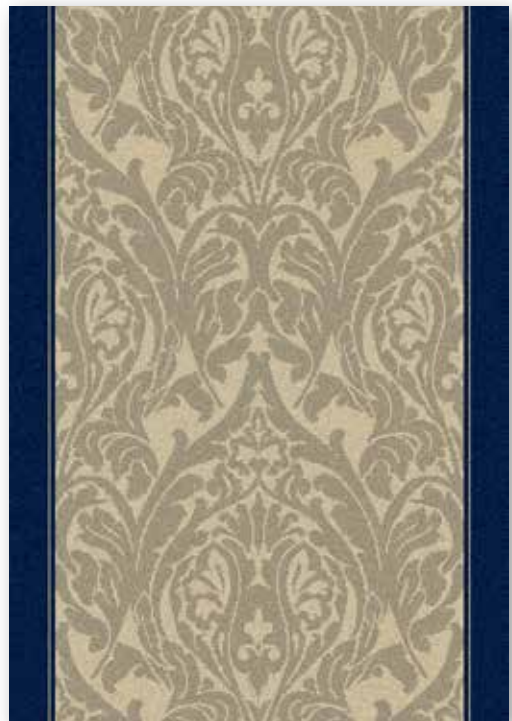

▲ Avenue **AD086791**
R: ↔ 98.6 cm x ↓ 187.8 cm



AVENUE bespoke designs

AXMINSTER CONCEPT



▲ Avenue **AD019043**
 R: ↔ 89 cm x ↓ 219 cm



▲ Avenue **AD093522**
 R: ↔ 67 cm x ↓ 179 cm



▲ Avenue **AD093538**
 R: ↔ 67 cm x ↓ 146 cm

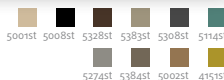

▲ Avenue **AD019074**
 R: ↔ 90 cm x ↓ 91 cm



AVENUE bespoke designs

AXMINSTER CONCEPT



▲ Avenue **AD018959**
R: ↔ 66 cm x ↓ 55 cm

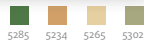

▲ Avenue **AD016689**
R: ↔ 130.4 cm x ↓ 121.9



AVENUE

AXMINSTER CONCEPT

| | |
|-------------------------------------------------------------------------------------------------------------------------------------------------------------------------------------------------------------|--------------------------------------------|
| Pile composition Poolsamenstelling · Nature du velours Polmaterial · Composizione felpa | 80% WO 20% PA |
| Pitch per inch/m Rietdichtheid per inch/m · Densité du peigne par inch/m Rietdichte per Inch/m · Fili di ordito per inch/m | 7/276 |
| Rows per inch/m Rijen per inch/m · Duites par inch/m Reihen per Inch/m · Fili di trama per inch/m | 10/394 |
| Total height Totale dikte · Hauteur totale Gesamthöhe · Spessore totale | ± 9,5 mm |
| Effective pile height Nuttige poolhoogte · Hauteur de velours utile Tatsächliche Florhöhe · Spessore felpa utile | ± 7,1 mm |
| Width Breedte · Largeur Breite · Altezza | ± 67 cm |
| Number of knots/sqm Aantal noppen/m ² · Nombre de points/m ² Noppenzahl/m ² · Numero di punti/mq | ± 108744 |
| Pile weight/sqm Poolinzetgewicht/m ² · Poids mis en oeuvre/m ² Poleinsatzgewicht/m ² · Peso felpa/mq | ± 1.631 gr |
| Total weight/m² Totaal gewicht/m ² · Poids total/m ² Gesamtwegicht/m ² · Peso totale/m ² | ± 2.410 gr |
| EN 13501-1 Fire behaviour Brandgedrag · Comportement au feu Brennverhalten · Reazione al fuoco | B_{fl}-s1 |
| EN 1307-2004 Classification Classificatie · Classification Klassifizierung · Classificazione | Class 33 Commercial Heavy |
| ISO 140/8 1997 Impact sound insulation Contactgeluidsisolatie · Isolation aux bruits d'impact Trittschallverbesserungsmaß · Miglioramento acustico | ± 30 dB |
| ISO 354 Sound absorption α_s Geluidsdempingsvermogen α_s · Absorption phonique α_s Schallabsorptionsgrad α_s · Grado d'assorbimento acustico α_s | ± 0,26 (1000 Hz) |

| | |
|---------------------------------------------------------------------------------------------------------------------------------------------------------------------------------------------------------------|--------------------------------|
| ISO 11654 Sound absorption α_w Geluidsdempingsvermogen α_w · Absorption phonique α_w Schallabsorptionsgrad α_w · Grado d'assorbimento acustico α_w | ± 0,20 |
| DIN 52612 Thermal retention Warmteoorlaatweerstand · Résistivité thermique Wärmedurchlaßwiderstand · Resistenza termica | ± 0,11 m²/kW |
| TOG rating | ± 1,1 |
| ISO 6356 2000 Teil 2: Permanently antistatic Permanent antistatisch · Antistatique permanent Permanent antistatisch · Antistatico permanente | < 2 kV |
| ISO 6356 2000 Teil 2: Surface resistance RoT Oppervlakteweerstand RoT · Résistance horizontale RoT Oberflächenwiderstand RoT · Resistenza in superficie RoT | ≤ 10¹¹ Ω |
| ISO 10965 1999 Teil 6: Vertical resistance RdT Doorgangswaerstand RdT · Résistance transversale RdT Durchgangswiderstand RdT · Resistenza ai passaggi RdT | ≤ 10¹⁰ Ω |
| ISO 105 B02 2000 Lightfastness Lichtechtheid · Solidité à la lumière Lichtechtheid · Solidità colori alla luce | ≥ 5 |
| ISO 105 E01 2002 Waterfastness change in colour Waterrechtheid verkleuring · Solidité à l'eau changement couleur Wasserechtheit Änderung der Farbe · Solidità colori all'acqua cambio colore | ≥ 3-4 |
| ISO 105 E01 2002 Waterfastness staining Waterrechtheid uitbloeding · Solidité à l'eau dégorgeement Wasserechtheit anbluten · Solidità colori all'acqua sfumatura colore | ≥ 2-3 |
| ISO 105 X12 2001 Rubbingfastness dry Wrijftechtheid droog · Solidité au frottement sec Reibungechtheit trocken · Solidità colori allo sfregamento a secco | ≥ 3-4 |
| ISO 105 X12 2001 Rubbingfastness wet Wrijftechtheid nat · Solidité au frottement humide Reibungechtheit nass · Solidità colori allo sfregamento umido | ≥ 3 |

(±) These details are approximate. Complete specification details and associated certificates together with tolerances applying to the above can be provided upon request. We reserve the right to improve technical specifications without prior notice. Due to method of manufacture perfect pattern and/or colour matching cannot be guaranteed. In cut-pile carpeting, in rare cases, shading pile reversal may occur without affecting its fitness for use. Shading/pile reversal can not be considered as a manufacturing or a material defect and will not affect the durability of the carpet. For other languages see: www.lano.com

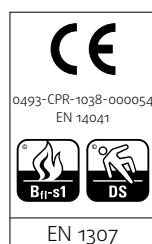

BQA_QMS019_C_199460





Lano
Venetiëlaan 33
8530 Harelbeke

www.lano.com